

เอกสารแนบที่ 15

ตารางสำรวจนก และเก็บไขนก



สรุป การสำรวจงาน และเก็บเงินค่า ประจําเดือน มกราคม 2566

ประเภทงาน	ตัว	ฟอง	รัง	บริเวณที่พบนก
นกเอี้ยง	1,000	0	0	1.หัวทางวิ่ง 36-18 ทวีปโนนรีมวี่
นกกระยางขาว	55	0	0	1.ลานจอด 2.STA.0+700 E14 3.STA1+500 E22 4.STA1+300 E20 5.STA0+700 F14
เอี้ยงศรีภษา	20	0	0	1.STA 2+000 E27 2.STA0-500 F12
นกเหยี่ยวดำ	2	0	0	1.หัวทางวิ่ง 36
นกพิราบ	5	0	0	1.ลานจอด
นกกระยางโทน	3	0	0	1.STA 1+700 F24
นกนางชวา	1	0	0	1.ลานจอด
นกเขาไฟ	1	0	0	1.ลานจอด
นกกระสา	8	0	0	1.STA 0+800 E15 2.STA E20
นกเอี้ยงหงอน	10	0	0	1.STA 0+400 F11
รวม	1,105	0	0	

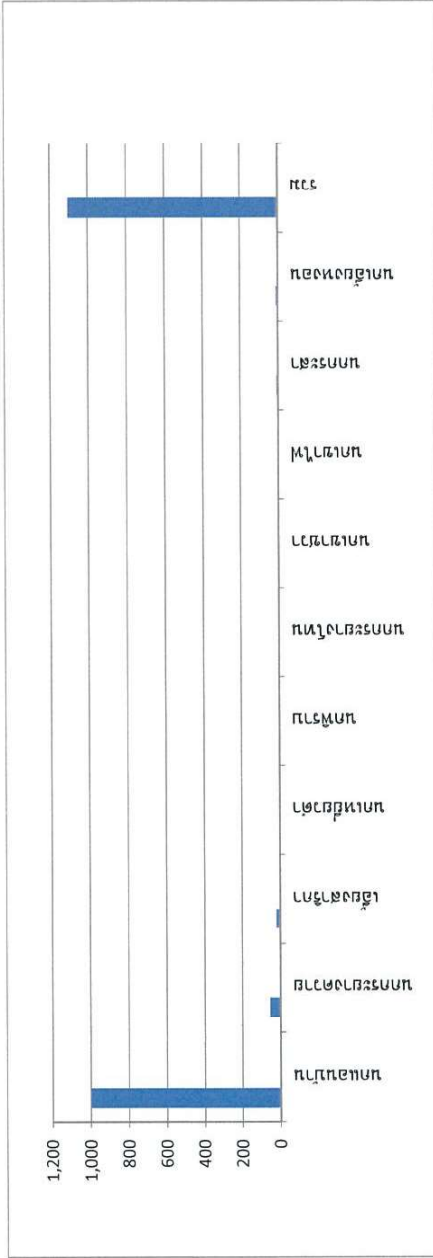

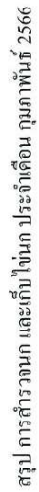
[illegible]

[illegible]



สรุป การสำรวจนก และเก็บไข่นก ประจำเดือน เมษายน 2566

ประเภทนก	ตัว	ฟอง	รัง	บริเวณที่พบนก
นกกระยางควาย	10	0	0	1. 1+700 E17
นกกระสาแดง	1	0	0	1. หัวทางวัง 36
นกฟิราบ	6	0	0	1. ลานจอด 2. 1+700 F24
นกเขาวัว	5	0	0	1. 0+200 F 18
นกปากห่าง	5	0	0	1. 1+700 E24
นกกระแตแต้แว๊ด	15	20	7	1. หัวทางวัง 36 2. 0+300 E10 3. 2+000 E27 4. หัวทางวัง 18 5. 0+800 F15
นกเขาไฟ	40	0	0	1. หัวทางวัง 36 2. 0+300 E10
นกแอ่นทุ่งเล็ก	20	24	10	1. หัวทางวัง 36 2. หัวทางวัง 18
นกแอ่นทุ่งใหญ่	6	0	0	1. หัวทางวัง 36
นกกระจาบ	5	2	10	1. 0+200 F9
นกกระยางโทนใหญ่	2	0	0	1. หัวทางวัง 36 2. 1+700 E24
นกเป็ดแดง	9	0	0	1. หัวทางวัง 36
นกตีนเทียน	13	20	6	1. 1+600 F23 2. 1+700 F24
นกกาน้ำเล็ก	2	0	0	1. 2+000 E27 2. 1+200 F19
รวม	139	66	33	

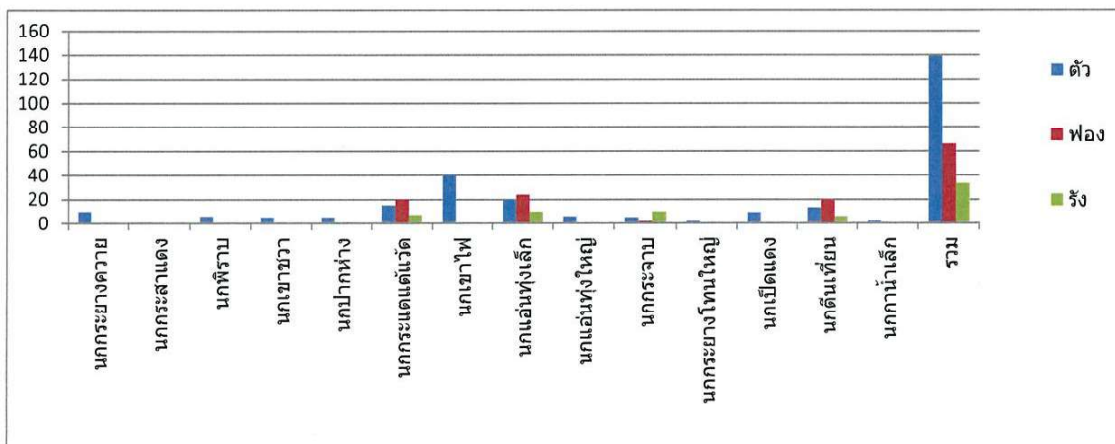



สรุป การสำรวจนก และเก็บไข่นก ประจำเดือน พฤษภาคม 2566

ประเภทนก	ตัว	ฟอง	รัง	บริเวณที่พบนก
นกเอี้ยงสาริกา	2	0	0	1. ลานจอด
นกกระสาแดง	5	0	0	1.1+700 E24 2. หัวทางวิ่ง 18 3. หัวทางวิ่ง 36 4. 1+400 E21
นกพิราบ	6	0	0	1. ลานจอด
นกเขาชวา	6	0	0	1. ลานจอด
นกเอี้ยงด่าง	2	0	0	1. 0+700 E14
นกกระแตแต้แว๊ด	34	48	17	1. หัวทางวิ่ง 18-36 2. ลานจอด 3. ทางขับ 4. 0+100 E8 5. 0+400 E11 6. 0+700 E14
				7. 1+000 E17 8. 1+700 F24 9. 0+500 F12 10. 1+600 E23 11. 1+800 E25
				12. 0+500 F12 13. 0+300 F9 14. 1+200 F19 15. 0+200 F15
นกเขาไฟ	2	0	0	1. หัวทางวิ่ง 36 2. ลานจอด
นกแอ่นทุ่งเล็ก	18	19	9	1. 1+100 E18 2. หัวทางวิ่ง 18-36 3. ทางขับ
นกแอ่นทุ่งใหญ่	8	10	4	1. 1+500 E22 2. 2+00 E24 3. หัวทางวิ่ง 36 4.
นกเอี้ยงหงอน	3	0	0	1. ลานจอด 2. หัวทางวิ่ง 36
นกกระยางโทนใหญ่	3	0	0	1. 0+600 F13 2. 0+300 E10
นกเป็ดแดง	35	0	0	1. 1+500 E22 2. 0+600 E13 3. 1+000 E17
นกตีนเทียน	8	8	3	1. 1+500 F22 2. 1+700 F24 3. 1+700 F24 4. 0+300 E10 5. 1+400 E21
รวม	139	66	33	

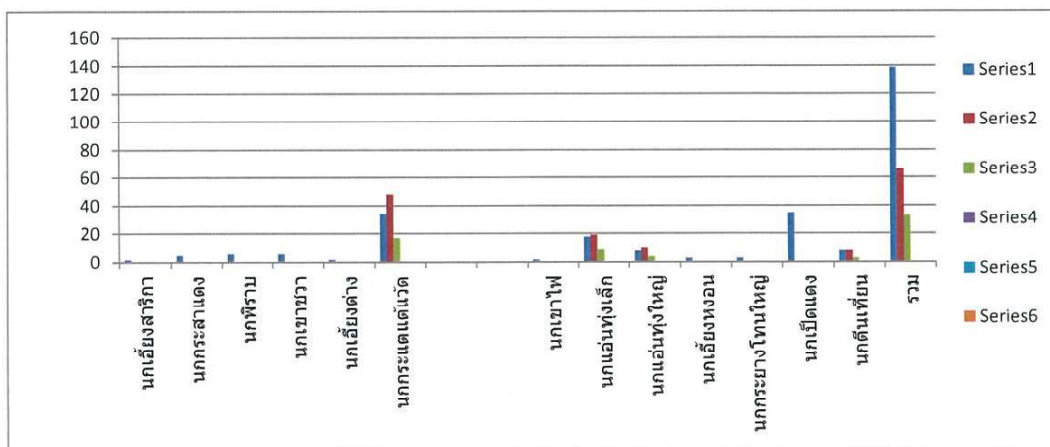



สรุป การสำรวจนก และเก็บไข่นก ประจำเดือน มิถุนายน 2566

ประเภทนก	ตัว	ฟอง	รัง	บริเวณที่พบนก
นกเอี้ยงหงอน	62	0	0	ลาจอด / หัวทางวิ่ง 36/C5/D8/D5
นกเป็ดแดง	15	5	1	หัวทางวิ่ง 36/0+300 E10/1+600 E23
นกกระแตแต้แว๊ด	20	8	2	ข้างทางขับ A/หัวทางวิ่ง 36/C6/C7/C10/C12/D8
นกกระยางโทนใหญ่	2	0	0	หัวทางวิ่ง 36/C11
นกแอ่นทุ่งใหญ่	20	0	0	หัวทางวิ่ง 36
นกปากห่าง	1	0	0	0+100 F18
นกเอี้ยงสาริกา	2	0	0	D6
นกเขาวัว	2	0	0	ลานจอด
นกเขาไฟ	4	0	0	หัวทางวิ่ง 36
รวม	128	13	3	

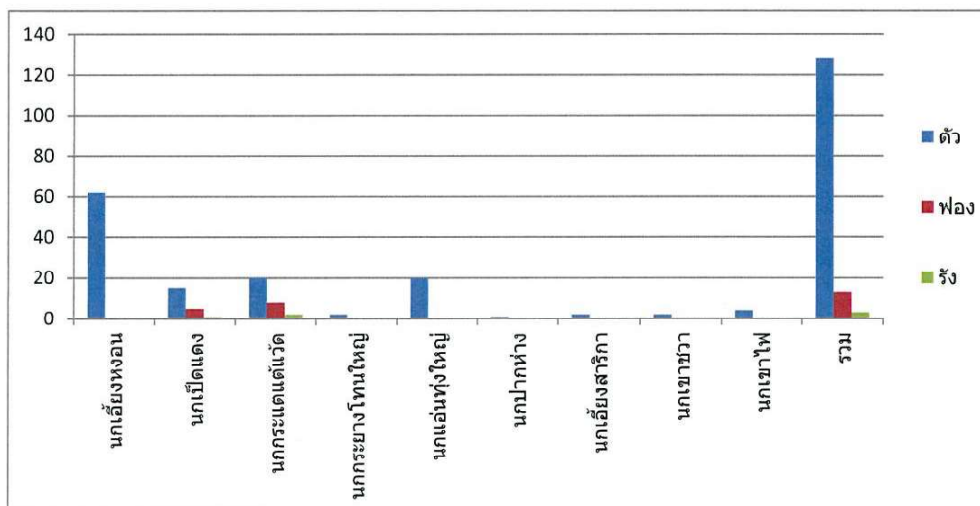

เอกสารแนบที่ 16

ผังการติดตั้งหลอดไฟสีเหลือง

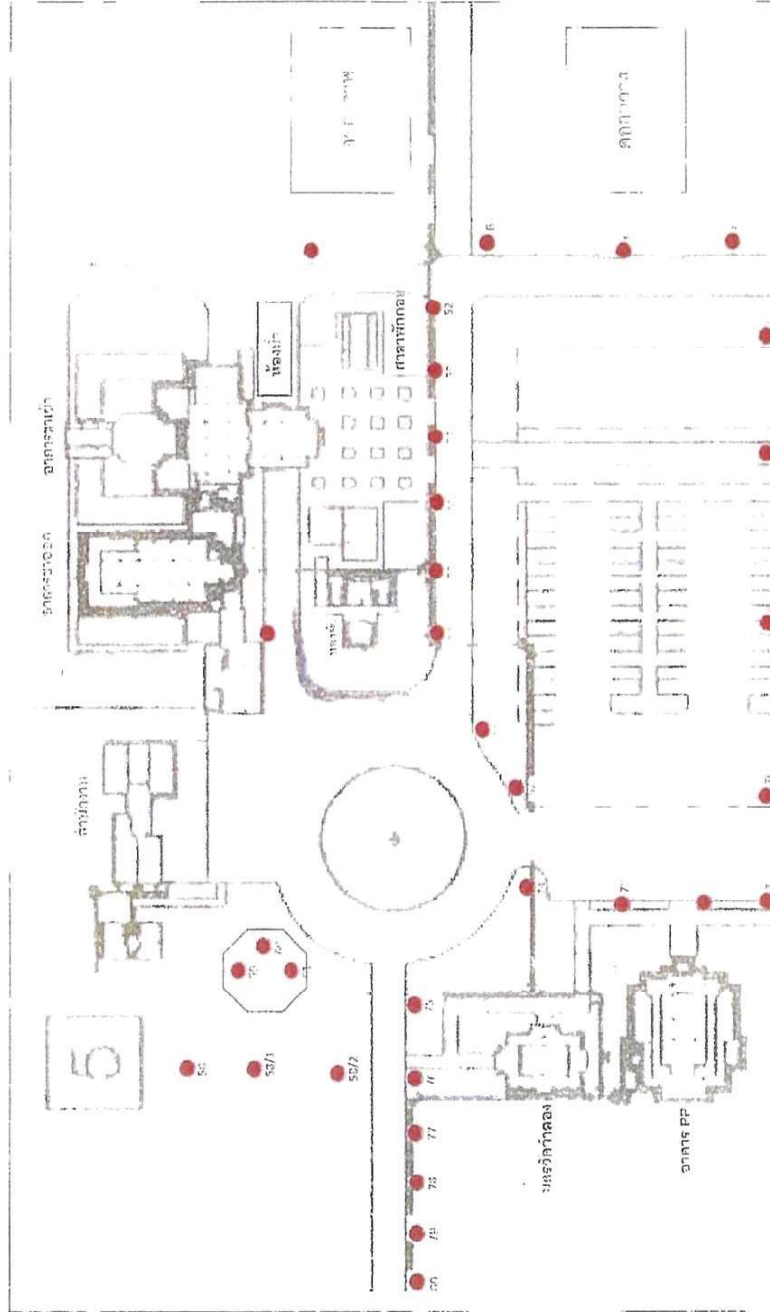

ผังจุดติดตั้งโคมไฟโซลาเซลล์ บริเวณ โขนาก
พ.ศ. ๒๕๖๕ น. ๖๔ อุทยาน จอมพล ๕ ตัน

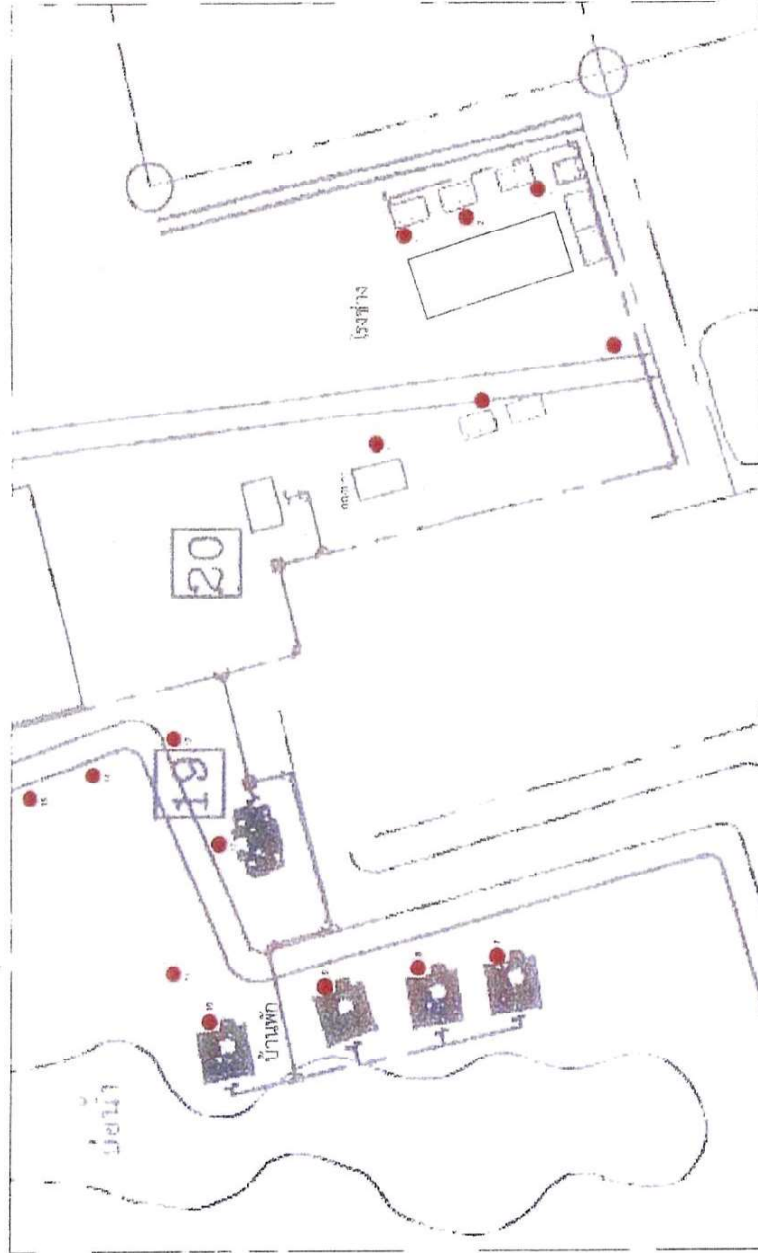
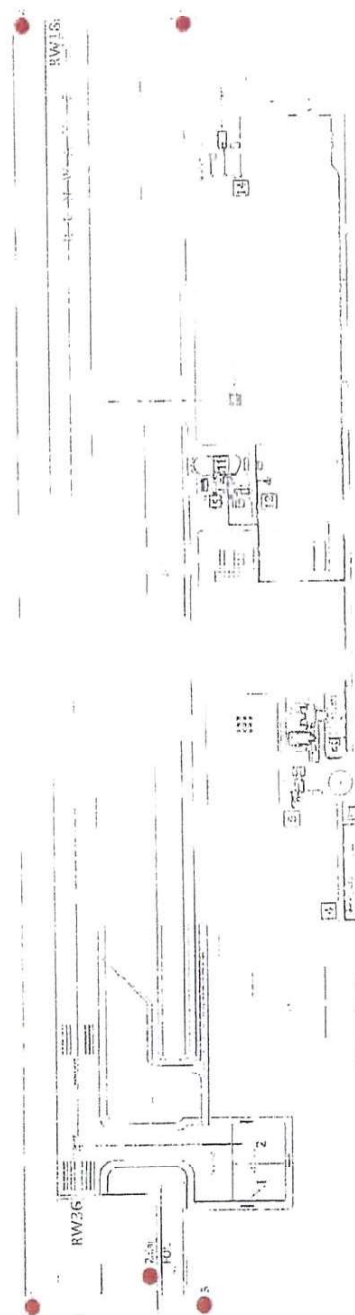
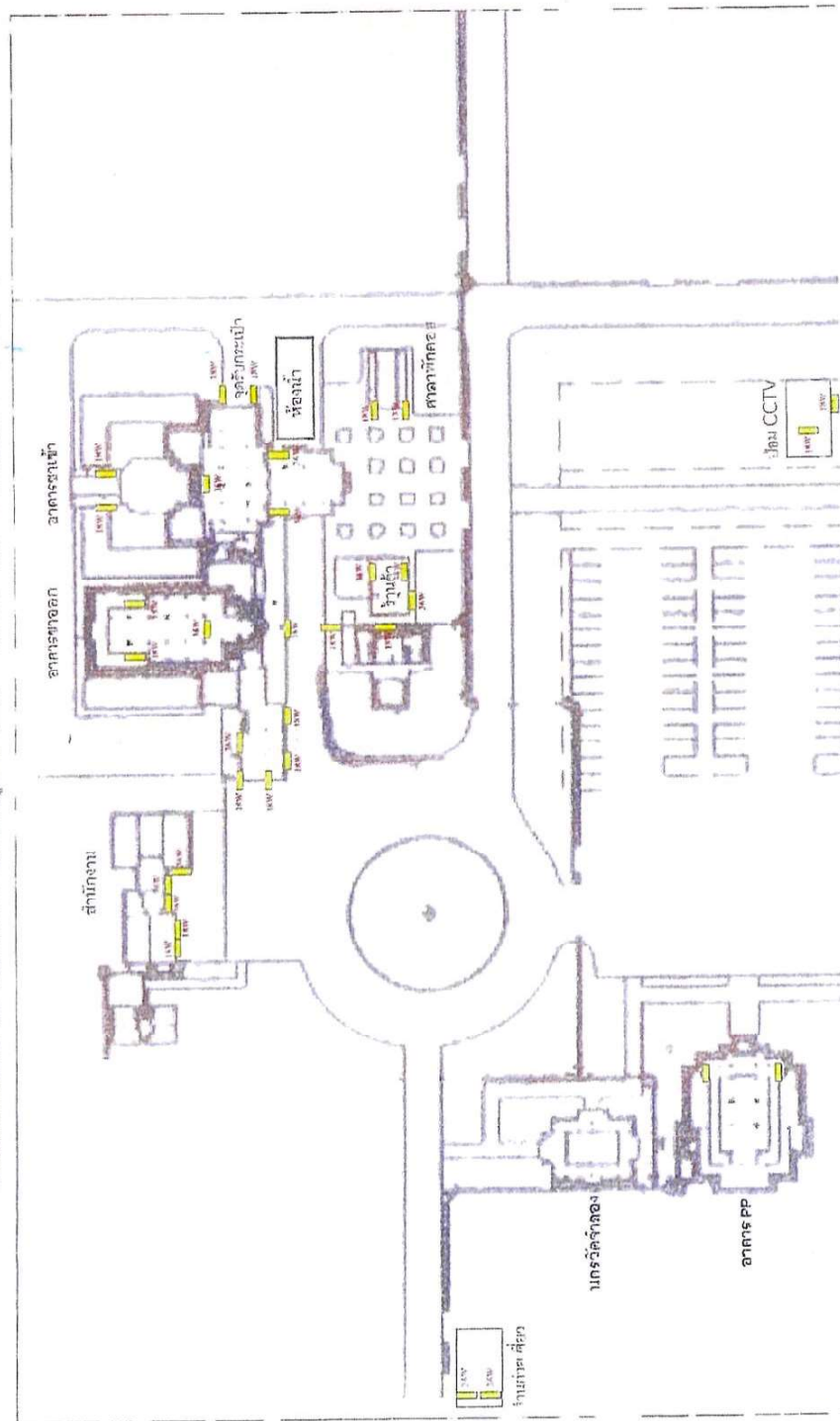

Figure 1



ผังแสดงไฟส่องสว่าง บริเวณสำนักงานอาคารผู้โดยสาร สถานี – ท่าอากาศยานสุวรรณภูมิ, โคม CCTV จำนวน 34 จุด



Out Source any

to the supplier



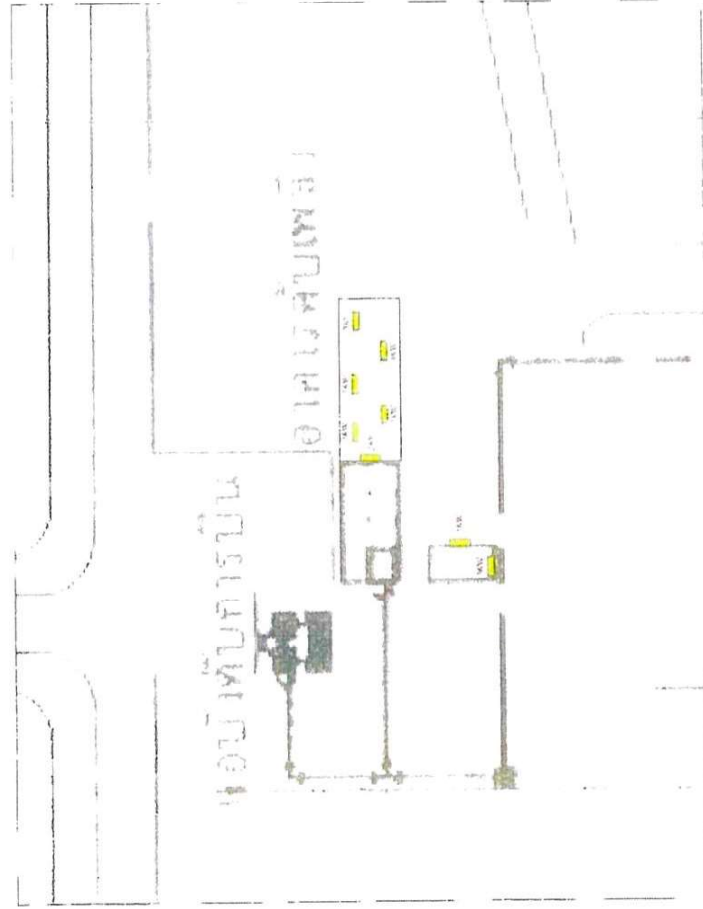

เอกสารแนบที่ 17

ตัวอย่างเอกสารส่งเสริมการท่องเที่ยว

Amazing Sukhothai Community Art guide map

สุโขทัย
Sukhothai

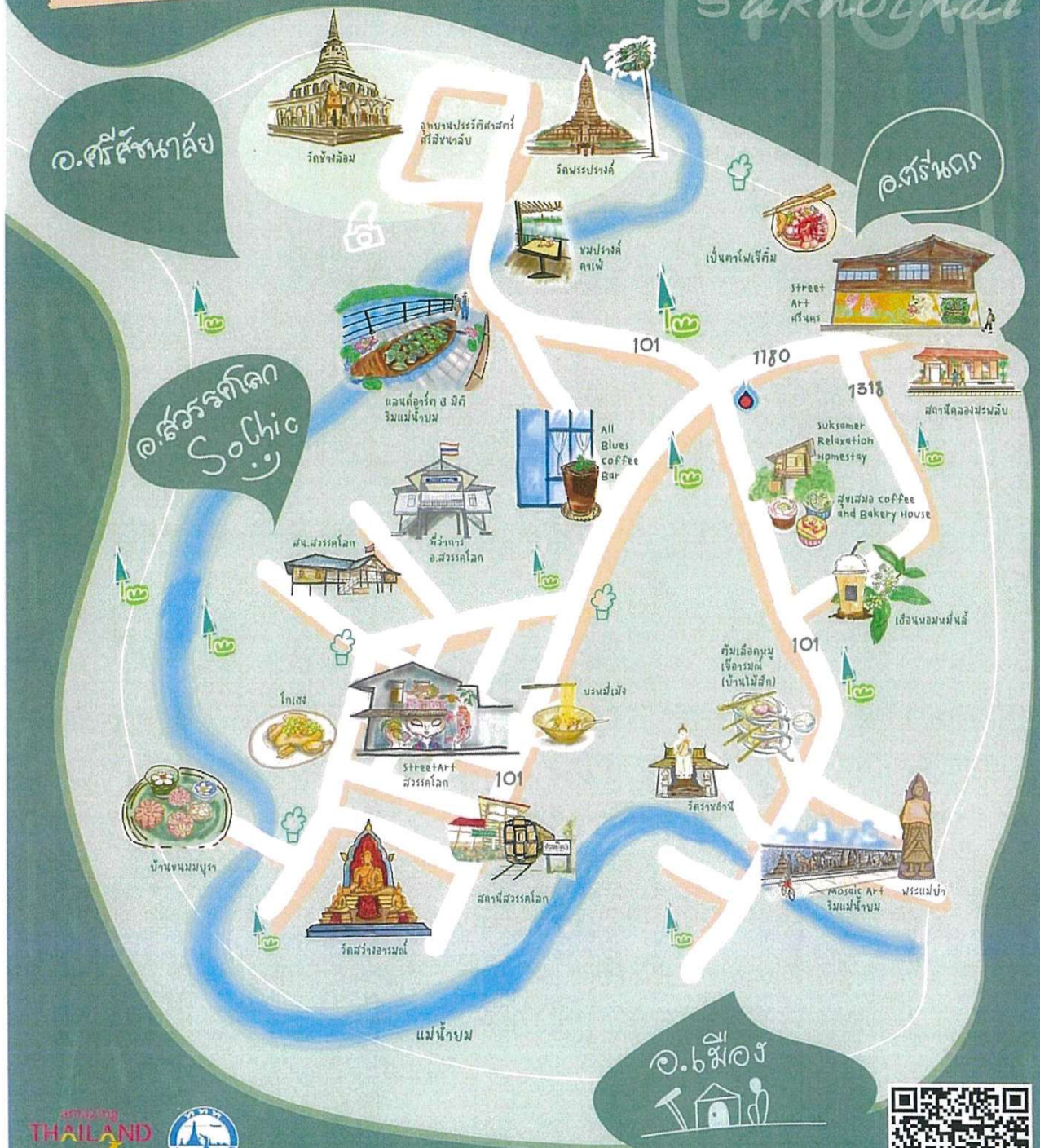

สอบถามเพิ่มเติม

การท่องเที่ยวแห่งประเทศไทย สำนักงานสุโขทัย

☎ 055-616 228-9



TAT Sukhothai KamphaengPhet

สุโขทัย

ทุ่งเสลี่ยม

ศรีลังกา

สวัสดีโลก

เมืองเก่า
สุโขทัย



การท่องเที่ยวแห่งประเทศไทย สำนักงานภูเก็ต

 055-616 228-9



TAT Sukhothai KamphaengPhet



Amazing จักรกัณธ

สุขุมา
เมืองเก่า
Sukhothai
The Art District Route



QR code โปรแกรม
ท่องเที่ยวชุมชนเมืองเก่า

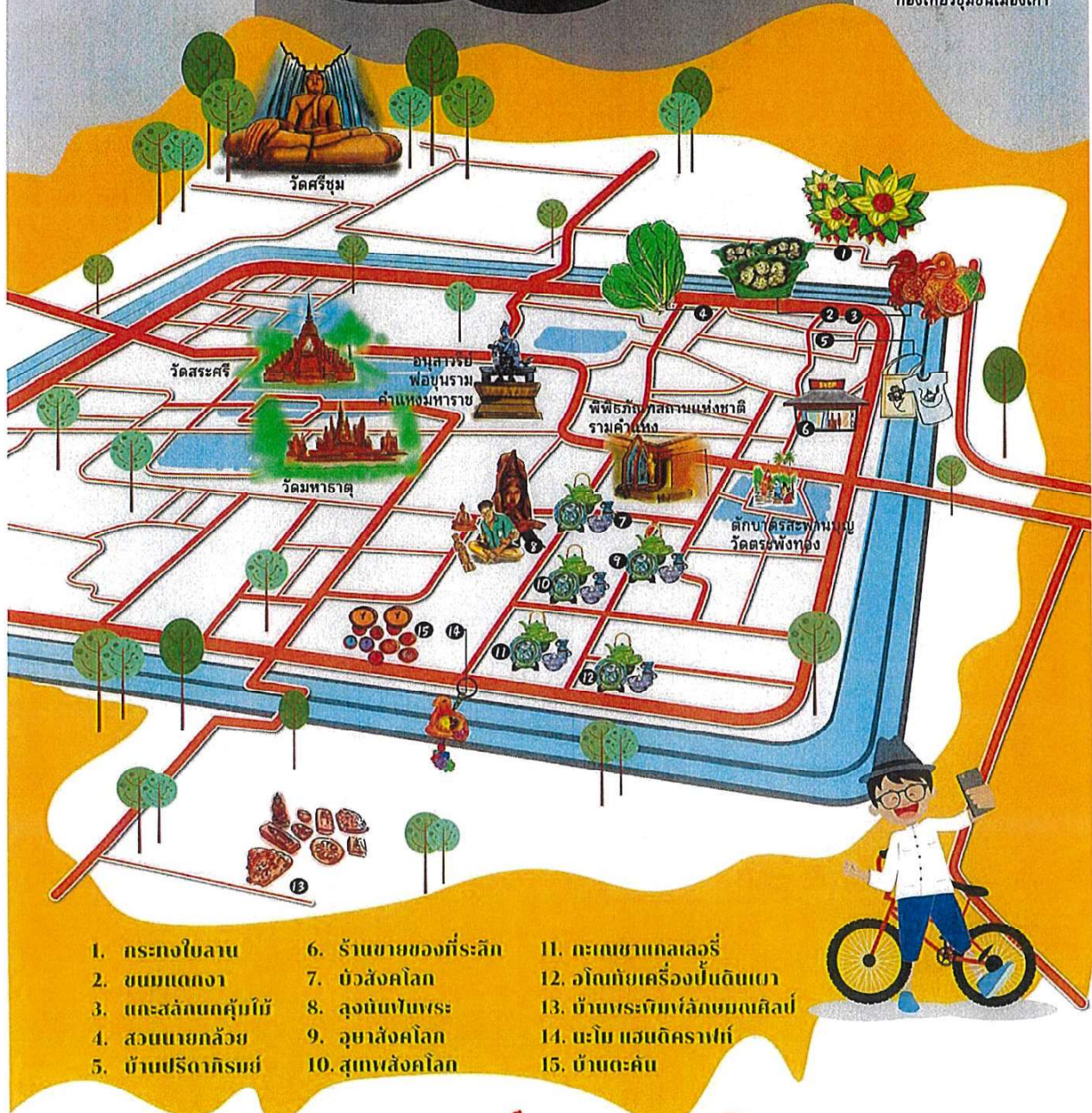

การท่องเที่ยวแห่งประเทศไทย สำนักงานสุโขทัย ☎ 055-616 228-9 📍 TAT Sukhothai-KamphaengPhet

[illegible]



amazing
THAILAND



คู่มือ
Sukhothai
Guidebook
(English version)



คู่มือ
Join Happiness
in Sukhothai
(English version)



เส้นทางไหว้พระ
ขอพร 9 สิ่งศักดิ์สิทธิ์
"จังหวัดสุโขทัย"



คู่มือ สุโขทัย
Art & Craft

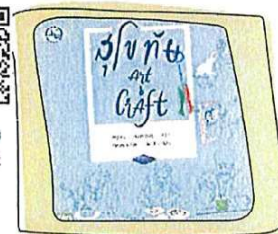

คู่มือ
She goes
so happy

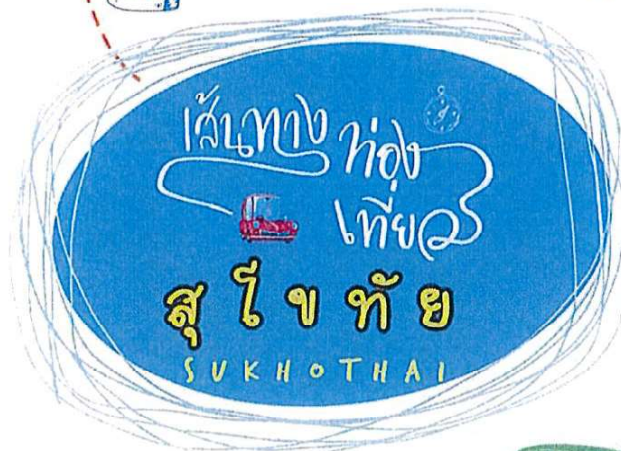

การท่องเที่ยวแห่งประเทศไทย สำนักงานสุโขทัย
200 ถนนจรดวิถีถ่อง ตำบลธานี อำเภอเมือง
จังหวัดสุโขทัย 64000
055-616-228-9
tatsukho@tat.or.th
TAT Sukhothai-Kamphaeng-Phet



คู่มือ
Open To
The New Shades
Sukhothai
(English version)



คู่มือ
เที่ยวสุโขทัย



คู่มือ
6 เส้นทาง
ค้นหา
อาหารถิ่น

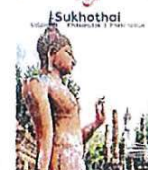

คู่มือ
Top Destination
Sukhothai, Uttaradit
Phitsanulok, Phetchabun
(English version)

Cultural Eat and chill

Sawankhalok - Si Satchanalai

SI SATCHANALAI

to Srinakorn



Transportation
From Airport

Shuttle VAN

Tel. 064-639-6953
064-639-6954



SCAN MORE **AR** with

ARTITIVE



เอกสารแนบที่ 18

ตัวอย่างเอกสารจดหมายขอความอนุเคราะห์เข้าเยี่ยมชม ศึกษาดูงาน
สนามบินสุโขทัย ระหว่างเดือนมกราคม-มิถุนายน 2566

ครั้งที่ ๑๐๑/๕๕
วันที่ ๑๗/๕/๕๕.



โครงการจัดตั้งวิทยาเขตอำนาจเจริญ

มหาวิทยาลัยมหิดล

๒๕๕ หมู่ ๑๓ โนนหนามแท่ง อำนาจเจริญ ๓๗๐๐๐

โทร./โทรสาร ๐-๔๕๕๒-๓๒๑๑

ที่ อว ๗๘.๐๑๒๗/๑๗๗/๗

วันที่ ๑๒ พฤษภาคม ๒๕๖๖

เรื่อง ขออนุญาตและขอความร่วมมือทางวิชาการ

เรียน ผู้จัดการสนามบินสุโขทัย

สิ่งที่ส่งมาด้วย ๑. เอกสารแผนผังแนะนำหลักสูตร

๒. แบบตอบรับ

๓. กำหนดการ

ด้วย โครงการจัดตั้งวิทยาเขตอำนาจเจริญ มหาวิทยาลัยมหิดล ได้ทำการเปิดหลักสูตรศิลปศาสตรบัณฑิต สาขาวิชานวัตกรรมการจัดการสังคมและสิ่งแวดล้อม (หลักสูตรสหวิทยาการ) โดยมุ่งผลิตบัณฑิตให้มีองค์ความรู้แบบสหวิทยาการ ที่สามารถตอบสนองต่อสภาพปัญหาและทิศทางการพัฒนาประเทศ โดยเฉพาะการพัฒนาทางสังคมและสิ่งแวดล้อมด้วยนวัตกรรมและเทคโนโลยี ทั้งนี้ในกระบวนการจัดการเรียนการสอนทางหลักสูตรฯ มีความจำเป็นต้องอาศัยความร่วมมือทางวิชาการจากแหล่งฝึกสหกิจศึกษา เพื่อร่วมจัดกระบวนการเรียนรู้สำหรับนักศึกษา และได้พิจารณาแล้วเห็นว่าองค์กรของท่านเป็นองค์กรที่มีศักยภาพ และมีขอบเขตการทำงานที่สอดคล้องกับเนื้อหารายวิชา ที่นักศึกษาจะได้รับโอกาสเรียนรู้และเสริมสร้างประสบการณ์ในสาขาวิชาชีพก่อนสำเร็จการศึกษา

ในการนี้ โครงการจัดตั้งวิทยาเขตอำนาจเจริญ มหาวิทยาลัยมหิดล จึงขออนุญาตและขอความร่วมมือทางวิชาการ ซึ่งเป็นคณาจารย์ในหลักสูตรดังกล่าว จำนวน ๖ คน เข้าศึกษาดูงานและประสานความร่วมมือทางวิชาการ เกี่ยวกับแนวทางการจัดส่งนักศึกษาเข้าฝึกสหกิจศึกษาในอนาคต ในวันอังคาร ที่ ๔ กรกฎาคม ๒๕๖๖ เวลา ๐๙.๐๐ - ๑๒.๐๐ น. ณ สนามบินสุโขทัย จังหวัดสุโขทัย

จึงเรียนมาเพื่อโปรดพิจารณา มหาวิทยาลัย ฯ หวังเป็นอย่างยิ่งว่าจะได้รับความอนุเคราะห์จากท่าน และขอขอบคุณมา ณ โอกาสนี้

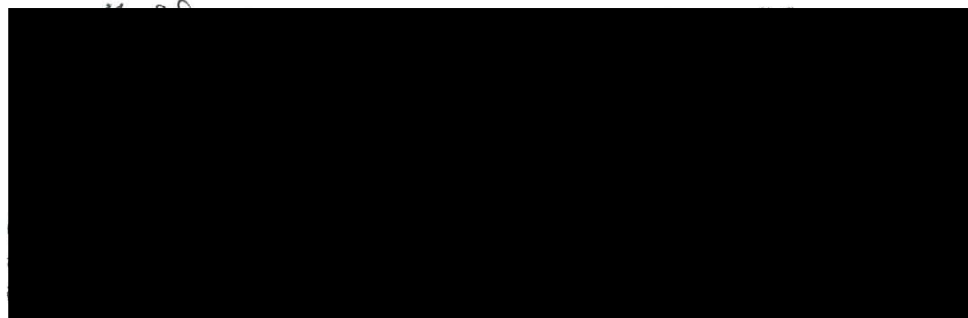



แบบตอบรับ

โครงการจัดตั้งวิทยาเขตอำนาจเจริญ มหาวิทยาลัยมหิดล

ที่.....

วันที่ ๒๖ เดือน พ.ค. พ.ศ. ๒๕๖๖

เรื่อง ตอบรับการเข้าศึกษาดูงาน และประสานความร่วมมือทางวิชาการ

เรียน รองอธิการบดีฝ่ายโครงการจัดตั้งวิทยาเขตอำนาจเจริญ

ตามที่ หนังสือที่ อว ๗๘.๐๑๒๗/๒๖๓ ลงวันที่ ๑๒ พ.ค. ๒๕๖๖ โครงการจัดตั้งวิทยาเขตอำนาจเจริญ มหาวิทยาลัยมหิดล ได้ขอความอนุเคราะห์เข้าศึกษาดูงาน และบุคลากรเพื่อประสานความร่วมมือทางวิชาการ ในวันอังคาร ที่ ๔ กรกฎาคม ๒๕๖๖ เวลา ๐๙.๐๐ - ๑๒.๐๐ น. ณ สนามบินสุโขทัย จังหวัดสุโขทัย ตามรายละเอียดในหนังสือข้างต้น นั้น

อนุญาตให้เข้าศึกษาดูงาน/จัดกิจกรรม

☐ ไม่สะดวก เนื่องจาก.....

☒ ยินดี โดยระบุรายชื่อบุคลากร เพื่อติดต่อประสานงาน ดังนี้

ตำแหน่ง.....หมายเลขโทรศัพท์.....

ขอแสดงความนับถือ

ลงชื่อ

(.....)

ผู้ว่าการสนามบินสุโขทัย

*** กรุณาส่งแบบตอบรับกลับภายในวันศุกร์ที่ ๒๖ พฤษภาคม ๒๕๖๖ ***

ทาง E-mail: Jettapon.san@mahidol.edu

ส่วนแบบตอบรับฉบับจริง จะขอรับในวันเข้าพบที่/หน่วยงาน

ผู้ประสานงาน อาจารย์เจตพล แสงกล้า : ติดต่อ : ๐๙๒-๕๕๓-๕๖๒๕

กำหนดการ
การศึกษาดูงาน และประสานความร่วมมือทางวิชาการ
วันอังคาร ที่ ๔ กรกฎาคม ๒๕๖๖ เวลา ๐๙.๐๐ - ๑๒.๐๐ น.
ณ สนามบินสุโขทัย จังหวัดสุโขทัย

- ๐๙.๐๐ น. - ๐๙.๒๐ น. ชี้แจงวัตถุประสงค์ของการประชุม แนะนำบุคลากร และแนะนำหลักสูตร ฯ
โดย ผู้ช่วยศาสตราจารย์ ดร.โชติกา เมืองสง ประธานหลักสูตรศิลปศาสตรบัณฑิต
สาขาวัตกรรมการจัดการสังคมและสิ่งแวดล้อม มหาวิทยาลัยมหิดล วิทยาเขตอำนาจเจริญ
- ๐๙.๒๐ น. - ๐๙.๔๐ น. แนะนำองค์กร บุคลากร และภารกิจของหน่วยงาน
โดย ผู้แทนของ สนามบินสุโขทัย จังหวัดสุโขทัย
- ๐๙.๔๐ น. - ๑๐.๓๐ น. การประชุมหารือ
- ข้อมูลที่เกี่ยวข้องกับการฝึกสหกิจศึกษา ของนักศึกษาหลักสูตรศิลปศาสตรบัณฑิต
สาขาวัตกรรมการจัดการสังคมและสิ่งแวดล้อม
- แนวทางการขอจัดส่งนักศึกษาเข้าฝึกสหกิจศึกษาในอนาคต
- ๑๐.๓๐ น. - ๑๒.๐๐ น. ศึกษาดูงานสถานที่จริงที่เกี่ยวข้องกับการฝึกงาน/สหกิจศึกษา ตามภารกิจของหน่วยงาน
(สถานที่ดูงานขึ้นอยู่กับทางหน่วยงานพิจารณาเห็นสมควร)

หมายเหตุ: กำหนดการสามารถปรับเปลี่ยนได้ตามความเหมาะสม

รายชื่อคณาจารย์ของหลักสูตรที่เข้าร่วมการศึกษาดูงานและประสานความร่วมมือทางวิชาการ

๑. ผู้ช่วยศาสตราจารย์ ดร. โชติกา เมืองสง
๒. อ
๓. อ
๔. อ
๕. อ
๖. อ



หลักสูตรศิลปศาสตรบัณฑิต

(สาขาวิชาศิลปศาสตรบัณฑิต)
(Bachelor of Arts Program)

มหาวิทยาลัยมหิดล
(Mahidol University)



คุณสมบัติการศึกษา

- ผู้สำเร็จการศึกษา หรือ กำลังศึกษา ม.6 หรือเทียบเท่า ทุกระดับการศึกษา
- ผู้สำเร็จการศึกษา หรือ กำลังศึกษา ปวช. สาขาที่เกี่ยวข้อง ได้แก่ พาณิชยกรรม, บริหารธุรกิจ, เทคโนโลยี

เกรดเฉลี่ยสะสมตลอดหลักสูตร (GPAX) : > 2.00



คุณสมบัติการศึกษา

กองทุนเงินให้กู้ยืมเพื่อการศึกษา (กยศ.)
ทุนจากแหล่งทุนภายในมหาวิทยาลัย เช่น ทุนขาดแคลนทรัพย์
ทุนสมาคมศิษย์เก่า ทุนกุญแจ เป็นต้น
ทุนจากแหล่งทุนภายนอกมหาวิทยาลัย

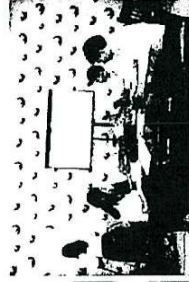

ติดต่อสอบถาม

โครงการจัดตั้งวิทยาเขตอำนาจเจริญ มหาวิทยาลัยมหิดล
เลขที่ 259 ม. 13 ต. บางพลี อ. เมือง จ. อำนาจเจริญ 37000

www.am.mahidol.ac.th/ISEM

f ISEMMUAM

045-523211, 098-1032280



หลักสูตร ศิลปศาสตรบัณฑิต สาขาวิชานวัตกรรมการจัดการสังคมและสิ่งแวดล้อม (หลักสูตรสหวิทยาการ)



มหาวิทยาลัยมหิดล วิทยาเขตอำนาจเจริญ

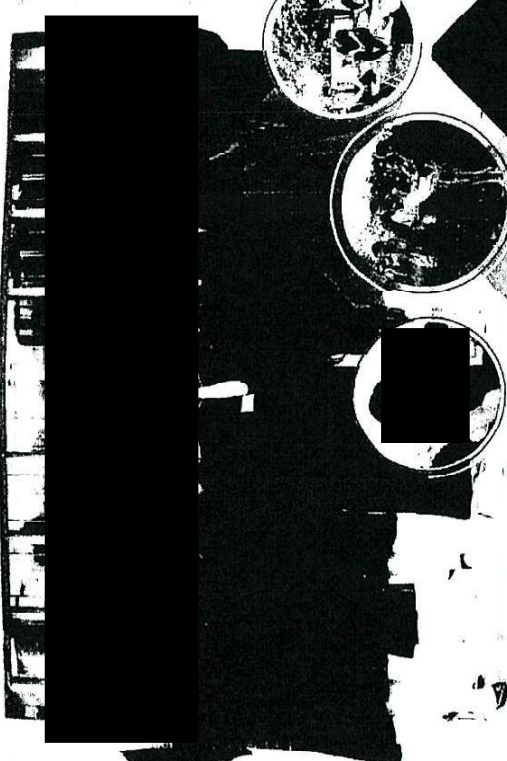

หลักสูตรศิลปศาสตรบัณฑิต สาขาวิชานวัตกรรมการจัดการสังคมและสิ่งแวดล้อม (หลักสูตรสหวิทยาการ)

-helor of Arts Program in Innovation for Social
Environmental Management (Interdisciplinary



www.am.mahidol.ac.th/ISEM f ISEMMUAM

เป้าหมายของหลักสูตร

มุ่งเป็นผลิตบัณฑิตที่มีองค์

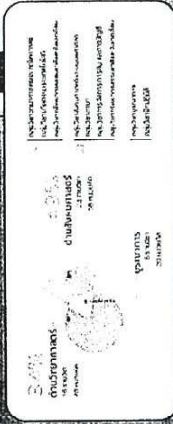

เป็นหลักสูตรสหกิจศึกษา
ที่มีการฝึกปฏิบัติงานจริง

ผลลัพธ์การเรียนรู้ของหลักสูตร (Expected Learning Outcomes)

PLO 1

จัดการองค์ความรู้ด้านรับผิดชอบต่อสังคมและสิ่งแวดล้อม (Corporate Social Responsibility: CSR) เพื่อพัฒนาสังคมและสิ่งแวดล้อมด้วยวัฒนธรรมและเทคโนโลยี โดยคำนึงถึงประสิทธิภาพ และตรงกับความต้องการของกลุ่มเป้าหมาย ภายใต้กฎหมาย และบรรทัดฐานทางวิชาชีพ

PLO 2

ดำเนินการวิจัยและพัฒนาสหกิจศึกษาด้วยกระบวนการทางสังคมศาสตร์หรือวิทยาศาสตร์ ความรู้ ทัศนคติ และเจตคติที่เหมาะสมกับวิชาชีพ เพื่อแก้ไขปัญหาสังคมและสิ่งแวดล้อม โดยคำนึงถึงความต้องการของภาคธุรกิจและการพัฒนาชุมชน

PLO 3

ออกแบบแผนธุรกิจเพื่อสังคม (Social Enterprise) โดยบูรณาการองค์ความรู้สหกิจศึกษา การเป็นนวัตกรรม เพื่อแก้ไขปัญหาหรือพัฒนาสังคมและสิ่งแวดล้อมได้อย่างมีประสิทธิภาพ และเหมาะสมกับกลุ่มเป้าหมาย

PLO 4

ใช้เทคโนโลยีสารสนเทศ เพื่อเพิ่มประสิทธิภาพในการปฏิบัติงานด้านสังคมและสิ่งแวดล้อม

PLO 5

สื่อสารข้อมูลความรู้และสารสนเทศ ในการปฏิบัติงานด้านการจัดการชุมชนและสิ่งแวดล้อม เพื่อให้บริการด้านนวัตกรรมได้อย่างมีประสิทธิภาพ โดยคำนึงถึงข้อกำหนดวิชาชีพทางวิทยาศาสตร์ และเหมาะสมกับกลุ่มเป้าหมาย

PLO 6

ทำงานร่วมกับชุมชน เพื่อใช้บรรณูปานานของงานได้อย่างมีประสิทธิภาพ ตามบทบาท และหน้าที่ พร้อมทั้งยอมรับความหลากหลายทางสังคมและวัฒนธรรม

สถานที่จัดการเรียนการสอน

ชั้นปีที่ 1 เรียน ณ มหาวิทยาลัยมหิดล ภาควิชา านคอมพิวเตอร์

ชั้นปีที่ 2-4 (เทอม 1) เรียน ณ โครงการใช้ห้องอาชีวศึกษาเตรียมฯ ภาควิชา านคอมพิวเตอร์

ชั้นปีที่ 4 (เทอม 2) ฝึกสหกิจ ณ สถานประกอบการ เช่น บริษัท อุตสาหกรรม (มหาชน), บริษัท โรงพยาบาลบุรีรัมย์ จำกัด, สำนักงานพัฒนาชุมชน, สำนักงานทรัพยากรธรรมชาติและสิ่งแวดล้อม, สำนักงานบริหารพื้นที่อนุรักษ์ เป็นต้น

ค่าธรรมเนียมการศึกษา เหม่าจ่าย ภาคการศึกษา: 17,000 บาท

อาชีพหลังสำเร็จการศึกษา

ภาครัฐ หรือในกำกับของรัฐ

- นักวิชาการพัฒนาระบบปฏิบัติการ (พัฒนาระบบ)
- นักพัฒนาสังคม
- เจ้าหน้าที่พัฒนาสังคม
- นักวิชาการสิ่งแวดล้อม
- นักวิจัย/ผู้วิจัย/เจ้าหน้าที่วิจัย ปฏิบัติงานด้านสังคมศาสตร์

ภาคเอกชน หรืออื่น ๆ

- เจ้าหน้าที่การรณรงค์ (Corporate Social Responsibility: CSR)
- เจ้าหน้าที่พัฒนาธุรกิจและนวัตกรรม (สำนักพัฒนาธุรกิจและนวัตกรรม)
- นักนวัตกรรม (Social Innovator)
- นักจัดการเพื่อสังคม
- เจ้าหน้าที่ชุมชนสัมพันธ์
- เจ้าหน้าที่ปฏิบัติการกิจกรรมเพื่อสังคม
- ผู้ประกอบการ
- นักวิจัย/ผู้วิจัย/เจ้าหน้าที่วิจัย ปฏิบัติงานด้านสังคมศาสตร์

บัณฑิตที่สำเร็จการศึกษาจากหลักสูตรนี้ สามารถทำงานในหน่วยงานราชการ ภาควิชา านคอมพิวเตอร์ มหาวิทยาลัยมหิดล หรือหน่วยงานอื่น ๆ ที่เกี่ยวข้อง

มหาวิทยาลัยมหิดล
ภาควิชา านคอมพิวเตอร์

